

ANNONCE DE COURSE * DÉPARTEMENTALE

CO A VTT MD & Mass Start

Samedi 29 janvier 2022

LIEU : PLAINE DE SERMAISE - SAMOIS sur SEINE



INFORMATIONS GÉNÉRALES

Organisation : déléguée par l'AS Samoisi au POLE ESPOIR FONTAINEBLEAU
Directeur de course : A HERMET
Contrôleur des circuits : Christian Mathelier
Arbitre : Miguel Tirbois
Traceur : Hugo Piszczorowicz (stagiaire)
GEC : Thomas DESCAZAUX

COURSE COMPTANT POUR
LE CLASSEMENT NATIONAL

OUI



CARTE

Nom : PLAINE DE SERMAISE VTT
Relevés : 2015 mise à jour fin 2021
Cartographe : A Hermet

Échelle : 10000^{ème}
Équidistance : 2.5m
Type de terrain : Orléanais -bon réseau de chemins



ACCÈS

Fléchage : D116 - D137
N48°27'28.11" E2°43'29.79"

Distance parking-accueil : 300 m

Distance accueil-départ : 1.5 km plat
Distance arrivée-accueil : 1.5km plat



HORAIRES

Accueil : 13h00 mairie de Samoisi
N48°27'5.41" E2°45'1.09"
Départ Mass Start (ABCD) : 13h45
Départ MD (EFGH) : 13h50
Remise des récompenses : néant
Fermeture des circuits : 15h15



CIRCUITS

Circuits compétition Mass Start : ABCD
Circuits compétition individuel MD : EFGH
Nombre de circuits initiation : L K



RÉSULTATS

<http://www.samois.coursedorientation.fr>



SERVICES

Commerces possibles sur place (café boulangerie épicerie) selon réglementation COVID



TARIFS

Licenciés FFCO : HD20 et + 9.00€ - HD 17 et - 7.00€ - HD10 -5.00
Non-licenciés FFCO : 11.00€ - Familles : 20.00€ à partir de 3
Paiement à l'accueil possible
Location de puce : 1€



INSCRIPTIONS

Licenciés : Inscriptions sur site FFCO Avant le 19 janvier 2022 minuit (Licenciés FFCO 2022 à jour)

Non licencié site : <http://www.samois.coursedorientation.fr>

LE PASS SANITAIRE EST OBLIGATOIRE ET CONTROLE A L'ACCEUIL (MASQUE OBLIGATOIRE)

Pour être chronométré vous devez obligatoirement présenter à l'inscription un certificat médical datant de moins d'un an à la date de la compétition et permettant d'établir l'absence de contre-indication à la pratique du sport ou de la course d'orientation, en compétition



CONTACT

Tel : A Hermet 06 87 32 22 99 - andrehermet@aol.com -



Pôle Espoir
Fontainebleau



Situation fléchage Parking et accueil du samedi 29 janvier 2022

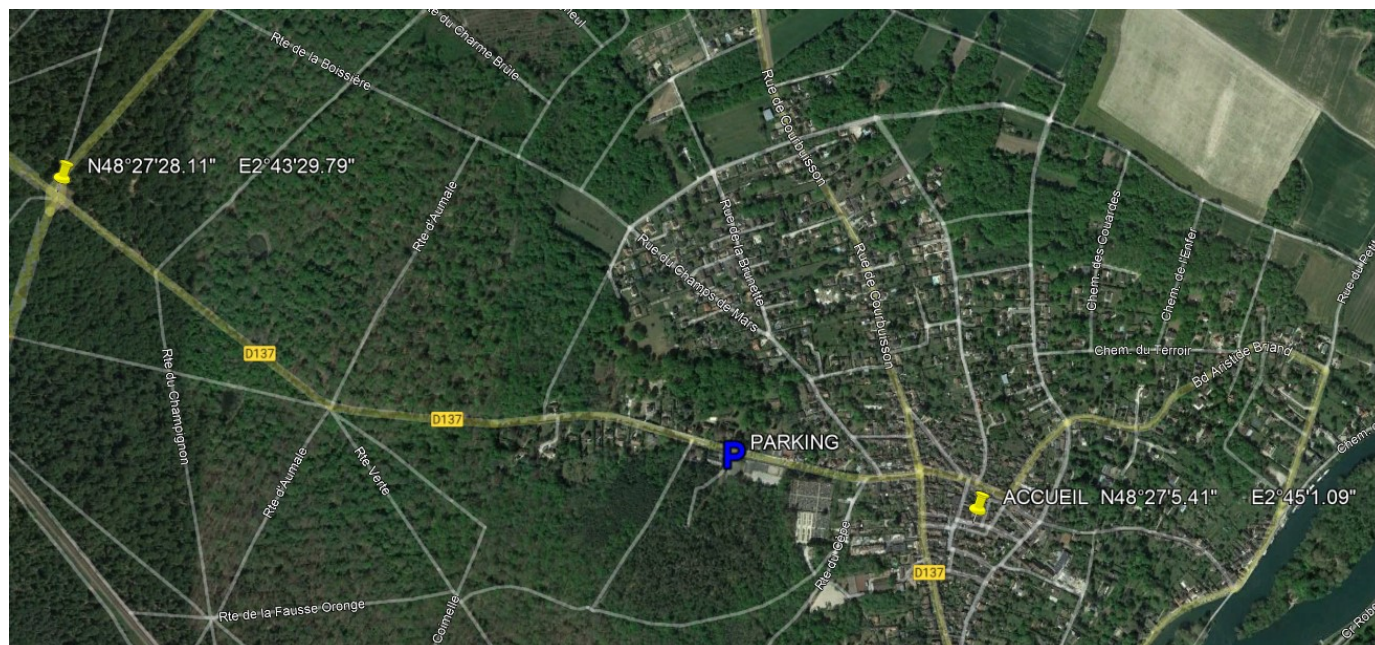

Samedi 29 janvier 2022

Circuit	Echelle	Distance	Deniv.	Postes	Temps	Categorie	
A Mass start	10000	24			65'	H21 H20	24
B Mass start	10000	20			60'	D21 H40	20
C Mass start	10000	17			55'	H50 H17 D20	17
D Mass start	10000	14			45'	H60 D50 D40 D17	14
E MD	10000	10			40'	H14 D14	10
F MD	10000	9			35'	H70 D60 D70	9
G MD	10000	7			30	H12 D12	7
H	10000	4			20'	H10 D10	4
L	10000	18	80		60'	NL LONG	18
K	10000	10	50		40'	NL COURT	10

